

# Erstmalige Anmeldung (müssen alle Lehrer\*innen und Schüler\*innen vornehmen) SJ 22/23

1) **Melden** Sie sich mit den Zugangsdaten des pädagogischen Netzwerks bei moodle an (<https://moodle2.s-elly.de>).

Das sind die Zugangsdaten, die man an den Schul-PCs/Schul-Ipads verwendet.

Benutzername **Max Mustermann**  
(Nachname+Buchstabe Vorname):

**MustermannM**



Ely-Heuss-Knapp-Gymnasium

Passwort: individuell

**ACHTUNG:** wenn das Kennwort vergessen ist, braucht es eine andere Vorgehensweise, **siehe unten unter 5)**

2) **Profildaten eingeben**



▼ Allgemein

Nachname 

Vorname 

E-Mail-Adresse 

Geben Sie Ihre Daten und eine gültige E-Mailadresse ein. Nur dann kann moodle aktiviert werden. Sie erhalten direkt im Anschluss eine E-Mail, die sie auffordert, das Profil zu bestätigen, indem sie auf einen dort verschickten Link klicken.

### 3) Kurseinschreibung (für Schüler\*innen)

Schuljahr 22/23

Schüler\*innen müssen sich in ihre Kurse selbst einschreiben. Dazu gehen sie auf jeden Kurs, den sie besuchen.



Sie werden aufgefordert, einen Einschreibeschlüssel zu verwenden. Diese sind vereinheitlicht.

#Klasse+Klassenstufe,  
also z.B.

**#Klasse5**

**#Klasse6**

...

**#Klasse10**

**#J1**

**#J2**

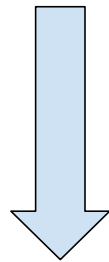

#### ▼ **Selbsteinschreibung (Teilnehmer/in)**

Einschreibeschlüssel

- ▼ Klassenstufe 5
  - ▶ Deutsch
  - ▶ Mathe
- ▼ Fremdsprachen
  - 🔑 E\_5d\_Lüz 🔑
  - 🔑 E\_5c\_Wgn 🔑
  - 🔑 E\_5b\_Be 🔑
  - 🔑 E\_5a\_Lüz 🔑
- ▶ Naturwissenschaften
- ▶ Gesellschaft und Kultur
- 🔑 Klassengeschäfte 5d 🔑
- 🔑 Klassengeschäfte 5c 🔑
- 🔑 Klassengeschäfte 5b 🔑
- 🔑 Klassengeschäfte 5a 🔑
- 🔑 Videokonferenzen 5 🔑

#### 4) In Moodle arbeiten

Wichtige Hinweise finden Sie in einer Anleitung auf der Startseite unter "Forum"

### Elly-Heuss-Knapp-Gymnasium Bad Cannstatt

[Startseite](#)[Einstellungen](#)[Teilnehmer/innen](#)[Berichte](#)[Fragensammlung](#)[Mehr ▾](#)**FORUM**

Anleitungen/Ankündigungen - Moodle, BigBlueButton, u.v.m.

## 5) Passwort vergessen

Bei einem Verlust des Passwortes, muss das Passwort im pädagogischen Netzwerk neu gesetzt werden. **In der Schule** können Lehrer\*innen über diese beiden Wege das Passwort ändern

### a) Änderung über *Schule-Programm* (auf den Schulrechnern)

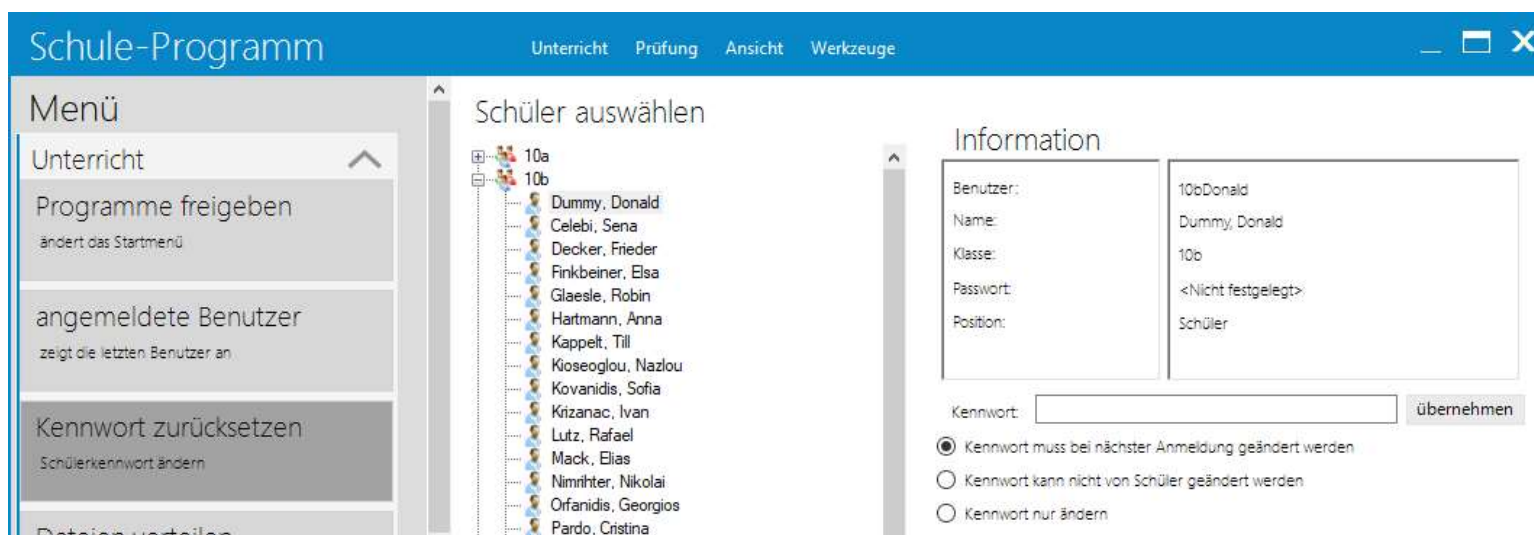

### b) Änderung über SchoolToGo (über die Dienst-IPads) unter *Verwaltung* und *Passwörter verwalten*.

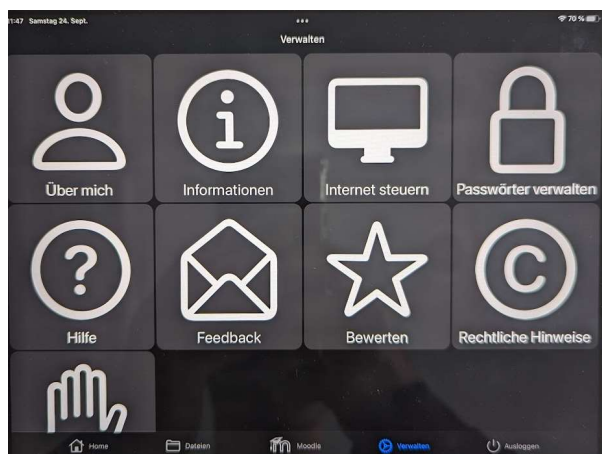

**Außerhalb der Schule** müssen Sie sich an [muhammed.tolus@s-elly.de](mailto:muhammed.tolus@s-elly.de) wenden und um eine Zurücksetzung bitten.